

## **PRESUPUESTO PANELES ENTRAMADO LIGERO: Mancubo PM 12**

### **CONCEPTOS**

#### 70 m2 de superficie

Suministro de paneles de entramado ligero acorde a especificaciones técnicas (ver más abajo) para una parcela con posibilidad de acceso a tráiler internacional (longitud aprox. 17m). La descarga se deberá realizar en el mismo día de la llegada del tráiler.

La coordinación del transporte se realizará siempre en contacto directo con el cliente para evitar problemas de permisos y ocupación de calle (que serán competencia del Cliente); se avisará a la salida de la mercancía de la fábrica, con un tiempo aproximado de 7 días de llegado. Con una antelación de unos 2-3 días previa a la llegada, se mantendrá informado siempre al cliente.

Transporte hasta BARCELONA

Se precisa una base de cimentación realizada, fraguada y nivelada.

### **ESPECIFICACIONES TÉCNICAS**

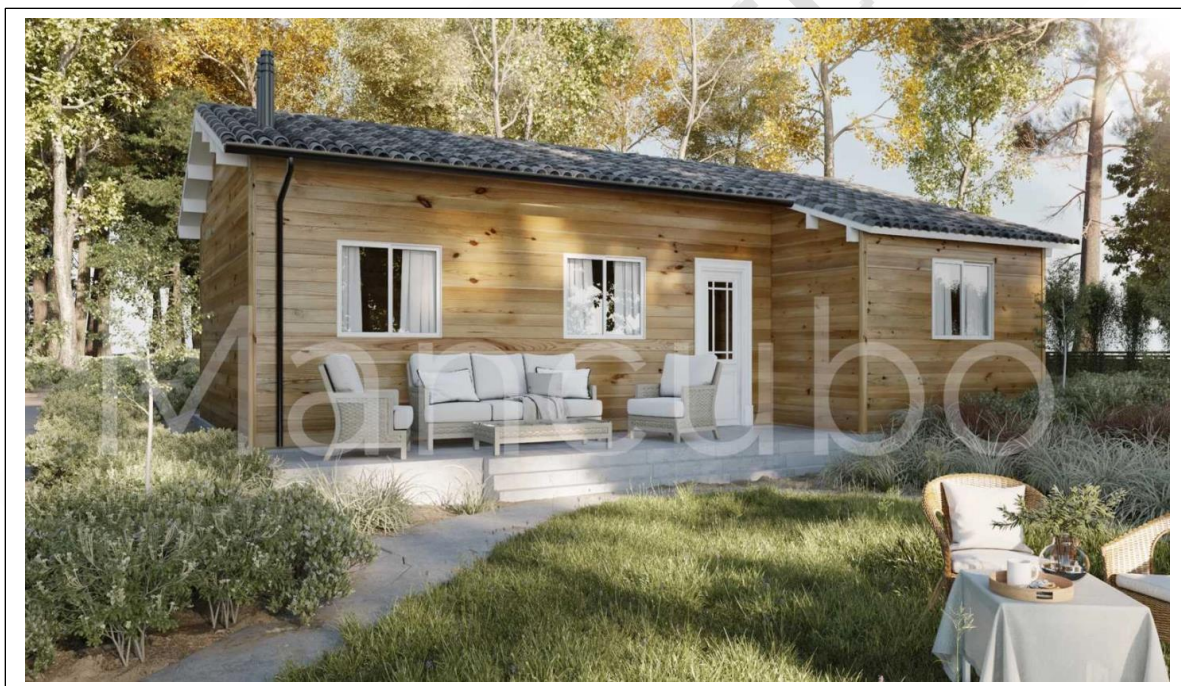

### CONJUNTO DE PANELES DE ENTRAMADO LIGERO

#### Paredes Exteriores – espesor 12 cm

##### *Composición de interior a exterior:*

Panel de Yeso Laminado tipo pladur – 12mm (6)
Barrera de Vapor (7)
Panel Tablero OSB-3 – 9mm (8)-NO
Estructura de madera - espesor 95mm (1)
Aislamiento lana de roca dentro del entramado – 100mm (4)
Panel Fibrocemento – 12mm (3)
Panel SATE (aislamiento térmico exterior) – 50mm (2)- NO
Mortero de fachada (impermeabilización) – 1ª capa (5)-NO
Malla de refuerzo NO

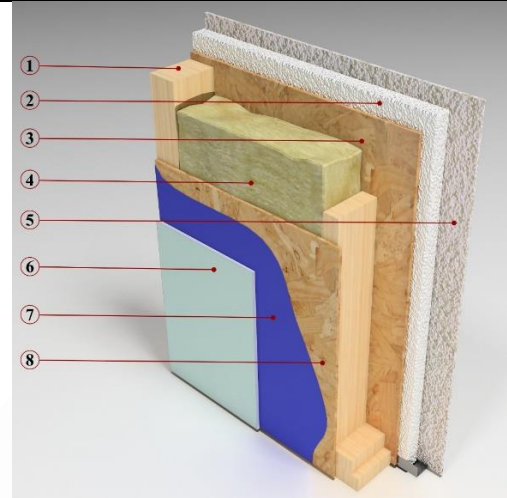

#### Paredes Interiores / Tabiquería – espesor 12 cm –

##### *Composición:*

Panel de Yeso Laminado tipo pladur – 12mm (6)
Panel Tablero OSB-3 – 9mm (2)-NO
Estructura de madera - espesor 95mm (1)
Aislamiento lana de roca dentro del entramado – 100mm (3)
Panel Tablero OSB-3 – 12mm (4)
Panel de Yeso Laminado tipo pladur – 12mm (5)

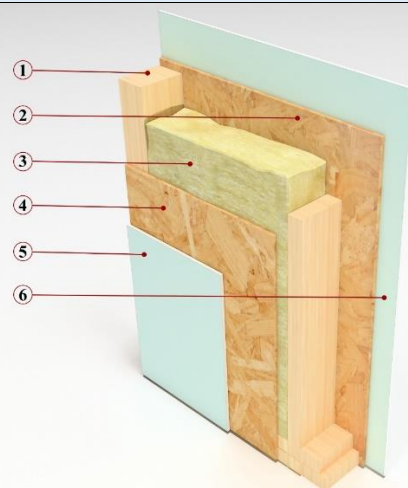

#### Panel de Forjado / Cubierta – espesor 18 cm

##### *Composición de interior a exterior:*

Panel de Yeso Laminado tipo pladur – 12mm (5)-NO
Panel Tablero OSB-3 – 9mm (4)
Estructura de vigas de madera - 145mm (1)
Aislamiento lana de roca dentro del entramado – 150mm (3)
Panel Fibrocemento – 22mm (2)

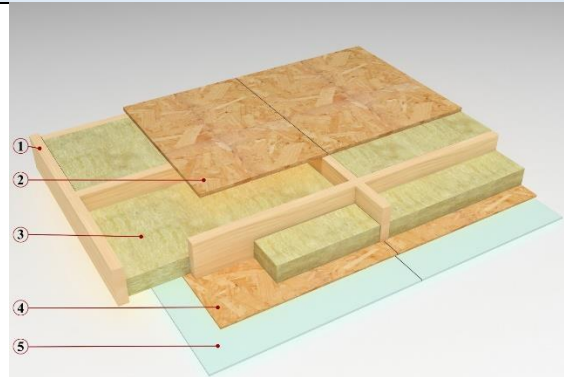

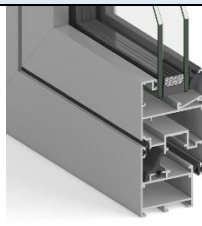
<b>Carpintería Exterior / Ventanas –</b>	
Perfilería de PVC	
Doble acristalamiento	
Vidrios secuencia 4 / 16 / 4	
4 mm vidrio / 16 mm cámara de aire / 4 mm vidrio	
Puerta de Entrada de la misma perfilaría	
Vierteaguas (color a concretar) -NO	
<b>Otros Elementos / Auxiliares</b>	
Elaboración de Documentación Técnica (despieces de paneles, detalles constructivos, detalles de montajes, esquema preinstalación eléctrica).	
Montaje de estructura en obra con operarios cualificados NO INCLUIDO	
Colocación de corrugados dentro de estructura de entramado (según proyecto eléctrico a concretar).	
Ventilaciones – elementos de ventilación Vilpe (según proyecto de ventilación a concretar).	
Transporte en camión tráiler internacional (permisos, ocupación, licencia a cargo del cliente).	

<b>RESUMEN PRESUPUESTO</b>	
Paredes Exteriores	
Paredes Interiores / Tabiquería	
Panel de Forjado / Cubierta	
Carpintería Exterior / Ventanas	
Otros Elementos / Auxiliares	
IVA (21%)	17.000,00.- €
<b>TOTAL PRESUPUESTO</b>	<b>3.570,00.- €</b> <b>20.570,00.- €</b>

<b>TIEMPOS Y FORMAS DE PAGO</b>	
Plazo de Fabricación y Envío	1 mes (30 días) + 2 semanas (fabricación y envío)
Forma de Pago	Transferencia
Hitos de Pago	10% Encargo 40% Aprobación Planos Fábrica 50% Previo Envío de Fábrica

### **ACEPTACIÓN DEL PRESUPUESTO**

MANCUBO

CLIENTE

**Política de Privacidad.** De conformidad con lo establecido en la Ley Orgánica 3/2018 de Protección de Datos Personales y Garantía de los Derechos Digitales y por el REGLAMENTO (UE) 2016/679 DEL PARLAMENTO EUROPEO Y DEL CONSEJO de 27 de Abril, de Protección de Datos de Carácter Personal (LOPD), le informamos que ESTRUCTURAS DE MADERA ZANNAT S.L., en calidad de **RESPONSABLE**, realiza el tratamiento de sus datos con la **FINALIDAD** de prestarle el servicio solicitado, realizar la facturación del mismo, comunicaciones telemáticas (WhatsApp y similares) para la gestión del servicio contratado y enviarle publicidad relacionada con nuestros productos y servicios. Los datos proporcionados se conservarán mientras se mantenga la relación comercial o durante los años necesarios para cumplir con las obligaciones legales. **DESTINATARIOS:** durante el periodo de duración del tratamiento, se podrán ceder datos a las empresas del grupo y a otras empresas para gestionar encargos necesarios relacionados con el servicio contratado. No se realizarán otras cesiones de datos a terceros, salvo obligación legal. No se realizarán otras cesiones de datos a terceros, salvo obligación legal. No se realizará transferencia alguna. **En todo momento, podrá Ud. ejercer sus derechos:** Puede ejercer los derechos de acceso, rectificación, supresión y oposición, limitar el tratamiento de sus datos, o directamente oponerse al tratamiento, o ejercer el derecho a la portabilidad de los mismos. Todo ello, mediante escrito, acompañado de copia de documento oficial que le identifique, dirigido a ESTRUCTURAS DE MADERA ZANNAT S.L.- CIF: B01867217, Dir. Postal: c/ Rosello 430 Entr. 4ª. 08025 Barcelona, también puede enviar un email a: info@mancubo.com. En caso de disconformidad con el tratamiento, también tiene derecho a presentar una reclamación ante la **Agencia Española de Protección de Datos**. También podrá oponerse a nuestros envíos de comunicaciones comerciales (Art.21.2 de la LSSI) a través de la siguiente dirección de correo electrónico: info@mancubo.com indicando BAJA en el asunto. Puede consultar la INFORMACION AMPLIADA sobre Protección de Datos solicitándonoselo a nuestro personal, o bien al correo electrónico info@mancubo.com indicando en el asunto: INFORMACION AMPLIADA.

**Condiciones Generales. Condiciones de Contratación de compra.** El plazo de validez de esta oferta es de 30 días contados a partir del envío de la misma y salvo error tipográfico. La aceptación del pedido se debe realizar por escrito. En caso de que no se realice por escrito y hubiera una intención de aceptación por haber realizado el pago, la empresa comunicará la validez del presupuesto al cliente. **Condiciones de Pago.** Pagos realizados por transferencia bancaria. Pago inicial del 10% del importe total en concepto de reserva o pago inicial. Segundo pago del 40% del importe total en concepto de Aprobación Planos Fábrica, realizado tras la aceptación de los planos de fábrica que se recibirán para comprobar medidas exactas. Último pago del 50% del importe total en concepto de Pago Final, realizado previo a la salida del primer trailer de fábrica. El retraso en más de 3 días en el pago del segundo o tercer hito de pago se cobrará a razón de 0,5% del importe total pendiente de pago por cada día de retraso. **Plazos de Entrega.** El plazo de elaboración del proyecto definitivo de fábrica se fija en 30 días naturales desde el encargo. Una vez confirmados los planos definitivos, se procede a la fabricación, cuya duración será de máximo 7 días naturales. La entrega al punto de obra, será de otros 7 días naturales desde la fecha de salida desde la fábrica. **Devoluciones.** Los productos de este presupuesto corresponden a productos a medida. Siendo necesario una fabricación que no se puede reutilizar para otro cliente. Se admiten devoluciones hasta el momento en que se haya realizado trabajo. En el primero hito de pago, se considera trabajo realizado la elaboración de planos y su envío al cliente. En caso de pedir el cliente la devolución, se descontará del importe a devolver el importe de los trabajos realizados. Una vez aceptados los planos de fábrica por parte del cliente, no se podrá realizar devolución dado que se considera un producto fabricado a medida. **Permisos, Licencias, Ocupación de Vía Pública.** No se incluyen en ningún caso ni serán responsabilidad de la empresa, Permisos, Licencias de Obras, Licencias de Ocupación, permisos varios de ocupación de vía pública, ni similares. Tampoco se incluye nada que no esté especificado en los conceptos de Conjunto de Paneles y Resumen del presupuesto. **Requisitos previos a recepción.** Los productos del presente presupuesto se envían mediante transporte internacional trailer. El cliente debe garantizar un acceso correcto a la parcela. Cualquier impedimento para realizar la llegada o descargar, será a cargo del cliente. **Causas de fuerza mayor.** Los plazos aquí indicados pueden verse afectados por causas de fuerza mayor. Entendiéndose estas pero no limitándose a fenómenos meteorológicos que pueden retrasar la entrega de la mercancía, roturas de stock en las materias primas, retrasos en aduanas, entre otros.